MIESZKANIE 3 / 5

SKALA 1:50

PIĘTRO III

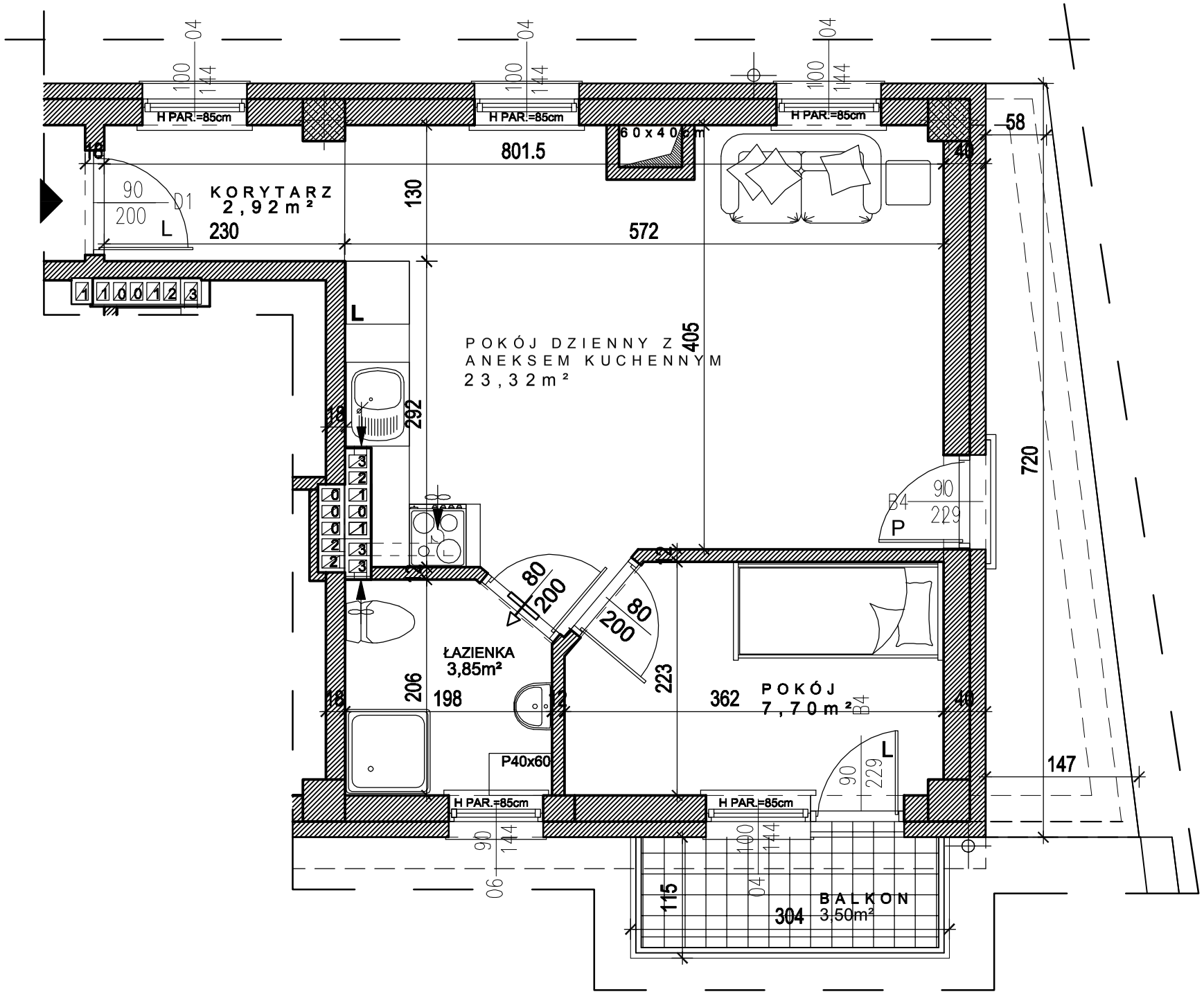

BUDYNEK MIESZKALNY, WIELORODZINNY Z USŁUGAMI I GARAŻEM PRZY UL. OKRZEI W KIELCACH

MIESZKANIE

KORYTARZ	2,92m²
ŁAZIENKA	3,85m²
POKÓJ DZIENNY Z ANEKSEM KUCHENNYM	23,32m²
POKÓJ	7,70m²
RAZEM	37,79m²
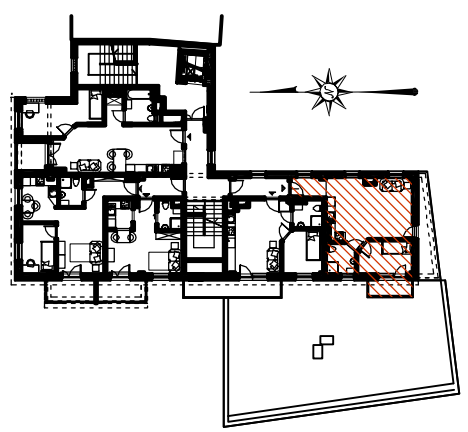
+BALKON 3,50m²